

Mercedes-Benz-wallbox Home



Betjeningsvejledning

Mercedes-Benz
The best or nothing.



Vigtige adresser

Kontakt

Daimler AG
Mercedesstraße 137
70327 Stuttgart, Germany

Kontakt venligst den lokale tekniske serviceafdeling hos Mercedes-Benz, hvis du har tekniske spørgsmål.

Denne vejledning må hverken helt eller delvist reproduceres, lagres i et elektronisk medium, eller i en anden form overføres elektronisk, elektrisk, mekanisk, optisk, kemisk, ved hjælp af fotokopi eller lydoptagelse, uden udtrykkelig, skriftlig tilladelse.

Indholdsfortegnelse

| | | | |
|--|----------|---|-----------|
| Vigtige adresser | ii | Fejlmeldinger under opladningen | 8 |
| Vigtige oplysninger | 1 | Driftsforstyrrelser og løsninger | 9 |
| Oplysninger om denne vejledning | 1 | Udtagning af drift og ny ibrugtagning af produktet | 9 |
| Sikkerhedsanvisninger i denne vejledning | 1 | Ofte stillede spørgsmål | 10 |
| Sikkerhedsanvisninger på apparatet | 1 | Tillæg | 12 |
| Generelle sikkerhedsanvisninger | 2 | Tekniske data | 12 |
| Generelle produktoplysninger | 2 | Måltegninger og dimensioner | 13 |
| Brugsanvisninger | 3 | Standarder & direktiver | 13 |
| Indledning | 4 | CE-mærkning og overensstemmelseserklæring | 14 |
| Produktpræsentation | 4 | Vedligeholdelse | 14 |
| Udpakning og pakkens indhold | 4 | Rengøring og vedligeholdelse | 15 |
| Identifikation af produktvarianter | 5 | Varemærker | 15 |
| Opladning | 6 | Ophavsret & copyright | 16 |
| Opladning med Mercedes-Benz- wallboxen Home | 6 | Anvisninger for bortskaffelse | 16 |
| Fejlafhjælpning | 8 | | |

Vigtige oplysninger

Oplysninger om denne vejledning

Den foreliggende vejledning dokumenterer de trin og valgmuligheder, der er nødvendige til betjening, ibrugtagning og til at tage Mercedes-Benz-wallboxen Home ud af drift. Derfor er bestemte tekstafsnit formateret specielt i denne vejledning for at give mulighed for en så hurtig og overskuelig orientering som muligt.

Beskrivelser, der angiver forskellige ækvivalente valgmuligheder (som i dette tilfælde), er angivet som punktliste.

- Beskrivelser, der beskriver udførelsen af en funktion, angives numerisk, og definerer derfor de enkelte arbejdsstrins rækkefølge.

Læs under alle omstændigheder denne vejledning, fordi den indeholder vigtige oplysninger om brugen af wallboxen sammen med din Mercedes-Benz-bil. Følg især alle brugs- og sikkerhedsanvisninger, der er trykt i denne vejledning.

Opbevar denne vejledning som reference et sikkert sted. Hvis wallboxen betjenes af flere brugere, skal indholdet i denne vejledning og især sikkerhedsanvisningerne under alle omstændigheder videregives til, eller være tilgængelig for hver enkelt bruger.

Alle mål i denne vejledning er angivet i millimeter. Hvis det er nødvendigt, er den pågældende målestok også angivet ved forskellige illustrationer.

Bemærk, at alle produktets tekniske data, specifikationer og dets design kan blive ændret uden varsel.

Sikkerhedsanvisninger i denne vejledning

Advarsler og sikkerhedsforanstaltninger i denne vejledning, der er markeret som nedenfor, skal især overholdes.

Symbolerne har følgende betydning:

FARE!

Afsnit, der er markeret med dette symbol, henviser til elektriske spændinger, der udgør en risiko for liv og lemmer: En overtrædelse kan medføre alvorlige kvæstelser og død. Handlinger, der er markeret med dette symbol, må under ingen omstændigheder udføres.

FORSIGTIG!

Afsnit, der er markeret med dette symbol, henviser til andre risici, der kan medføre skader på selve apparatet, eller på andre elektriske forbrugere. Handlinger, der er markeret med dette symbol, skal udføres med særlig opmærksomhed.

BEMÆRK!

Afsnit, der er markeret med dette symbol, henviser til andre vigtige informationer og særlige forhold, der er nødvendige for en pålidelig drift. Handlinger, der er markeret med dette symbol, skal udføres efter behov.

Sikkerhedsanvisninger på apparatet

På huset og elektronikafskærmningen inden i wallboxen er der anbragt yderligere sikkerheds- og brugsanvisninger.

Disse symboler har følgende betydning:

VIGTIGT!

Læs under alle omstændigheder først betjeningsvejledningen, der medfølger til Mercedes-Benz-wallboxen Home, især før du fjerner panelet på wallboxens hus.



VIGTIGT!

Når huset er åbnet, kan der være farlige elektriske spændinger inden i wallboxen og på komponenter, du kan røre ved.

Generelle sikkerhedsanvisninger

Overhold følgende punkter:

- Læs denne vejledning omhyggeligt igennem.
- Overhold alle advarsler.
- Følg alle anvisninger.
- Wallboxen skal installeres af en kvalificeret elektriker, tilsluttes under hensyntagen til de lokale forskrifter og bestemmelser, og derefter godkendes til brug.
- Efter installationen skal der være en minimumsafstand på 50 cm til wallboxen på alle sider.
- Fjern aldrig den indvendige elektronikafskærmning bag panelet på Mercedes-Benz-wallboxen Home: Det er ikke nødvendigt at rengøre eller vedligeholde komponenterne bagved og må under ingen omstændigheder udføres af brugeren.
- Mercedes-Benz-wallboxen må kun bruges, når husets panel er monteret og låst: Sørg før opladningen for, at husets panel er låst korrekt.
- Anvend kun tilbehør, som tilbydes af Mercedes-Benz, og som er beregnet til apparatet.
- Brug ikke denne wallbox i umiddelbar nærhed af rindende vand eller vandstråler: Mercedes-Benz-wallboxen Home er dog iht. den relevante beskyttelsesklasse tilstrækkeligt beskyttet mod stænk og sprøjt.
- Mercedes-Benz-wallboxen Home må ikke bruges i områder, som er truet af oversvømmelse.
- Mercedes-Benz-wallboxen Home må ikke bruges i eksplosionsfarlige omgivelser (EX-områder).
- Mercedes-Benz-wallboxen Home må ikke klæbes til eller dækkes til med andre genstande eller materialer for at sikre, at der til enhver tid er en tilstrækkelig luftcirkulation.
- Der må hverken stilles væske, genstande, eller beholdere, der indeholder væske, på huset.
- Bemærk, at brugen af en radiosender i umiddelbar nærhed af wallboxen (< 20 cm) kan medføre funktionsforstyrrelser og skal derfor undgås.
- Dette apparat er ikke bestemt til at blive brugt af personer (herunder børn) med begrænsede fysiske, sensoriske eller mentale evner eller manglende erfaring og/eller viden, medmindre de er under opsyn af en person, der er ansvarlig for sikkerheden, eller af denne person har fået anvisninger i, hvordan apparatet skal bruges.
- Børn skal være under opsyn, så de ikke leger med apparatet.
- Bemærk, at Mercedes-Benz-wallboxen Home må installeres og bruges i en højde på maks. 2.000 meter DNN (over NN).

Generelle produktoplysninger

Den foreliggende Mercedes-Benz-wallbox Home svarer til det aktuelle tekniske niveau og opfylder alle eksisterende sikkerhedsforskrifter, direktiver og standarder. Sikkerhedsanvisningerne i denne vejledning er beregnet til at sikre en korrekt og sikker drift. Hvis sikkerhedsanvisningerne og anvisningerne i denne vejledning tilsidesættes eller ikke overholdes, kan dette medføre elektrisk stød, brand og/eller alvorlige kvæstelser. Driftsforstyrrelser, der påvirker personers, tilsluttede elektriske forbrugeres, eller selve apparatets sikkerhed, må kun repareres af en autoriseret elektriker.

Hvis der opstår funktionsfejl på wallboxen, bedes du først kontakte virksomheden, der har installeret wallboxen. Hvis fejlen fortsat ikke kan afhjælpes, bedes du kontakte den lokale tekniske service hos Mercedes-Benz.

Kontakt under alle omstændigheder den lokale tekniske service hos Mercedes-Benz, hvis:

- huset er beskadiget mekanisk,

- husets panel er fjernet, eller ikke længere kan monteres eller låses,
- apparatet ikke længere er tilstrækkeligt beskyttet mod vandindtrængning og/eller fremmedlegemer,
- det fast forbundne kabel er blevet synligt eller funktionsmæssigt beskadiget,
- wallboxen ikke fungerer korrekt, eller på anden måde er beskadiget.

FARE!

Hvis du konstaterer skader på huset eller på ladekablet, skal du omgående tage wallboxen ud af drift ved hjælp af den forkoblede effektafbryder i husets sikringsskab og den integrerede fejlstrømsafbryder: Fortsat brug af wallboxen er i dette tilfælde ikke tilladt! Kontakt den lokale tekniske service hos Mercedes-Benz!

Brugsanvisninger

Læs og følg følgende anvisninger for brug af din wallbox:

- Dette apparat skal altid være forbundet med strømforsynings beskyttelsesleder. Beskyttelseslederen forbindes og kontrolleres af installatøren. Ændringer efter installationen må kun udføres af en kvalificeret elektriker.
- Wallboxen bør ikke bruges i områder, hvor personer ofte færdes. Undgå især at installere wallboxen langs med passager og markerede flugtveje.
- Når der ikke oplades, bør ladestikket altid fastgøres i ladestikholderen på siden af wallboxen for at undgå risikoen for at snuble over det.
- Bemærk, at ladekablet, der er fast forbundet med wallboxen, ikke må forlænges med koblinger, adapterkabler eller på anden måde, når den er i brug.
- Kontroller, at apparatets mærkespænding og -strøm er i overensstemmelse med dit lokale lysnets specifikationer og at mærkekapaciteten ikke overskrides under opladningen.
- Overhold altid de lokale, gældende sikkerhedsforskrifter i det land, hvor du bruger wallboxen.
- For at afbryde strømforsyningen til wallboxen fuldstændigt, skal strømforsyningen altid afbrydes med den forkoblede effektafbryder i husets sikringsskab og den interne fejlstrømsafbryder.
- Brug aldrig wallboxen hvor der er trange pladsforhold. Især skal det sikres, at bilen er parkeret i en passende afstand til wallboxen under opladningen, og at den kan tilsluttes uden at stramme ladekablet.
- I området foran wallboxen skal der være en parkeringsplads til bilen. Afstanden mellem bilen og wallboxen bør være min. 50 cm til ca. 5 m.
- Kontroller, at panelet på wallboxens hus altid er lukket og låst, når wallboxen er i brug. Opbevar panelnøglen til at låse panelet op med et sted, som kun er tilgængeligt for autoriserede brugere.
- Fjern aldrig den indvendige elektronikafskærmning bag panelet på wallboxens hus.
- Du må under ingen omstændigheder ændre huset eller wallboxens indvendige ledningsnet: I modsat fald er der en sikkerhedsrisiko, garantibestemmelserne overtrædes og kan medføre, at garantien bortfalder med omgående virkning.
- Apparatet må kun installeres og afinstalleres af kvalificerede fagfolk: Der findes ingen dele i apparatet, der skal vedligeholdes af brugeren.

Indledning

Mange tak, fordi du har valgt denne wallbox til opladning af din Mercedes-Benz-bil! Med Mercedes-Benz-wallboxen Home har du valgt en innovativ og bæredygtig ladeløsning.

Mercedes-Benz-wallboxen Home forbinder et avanceret og tiltalende design med intuitiv funktionalitet og er konstrueret til privat eller halvoffentlig brug.

Mercedes-Benz-wallboxe fremstilles fuldstændigt i Tyskland og opfylder alle gældende forskrifter og standarder om opladning af elbiler iht. standard IEC 61851-1, mode 3 i hele Europa: Læs også afsnittet side 13.

Produktpræsentation

Din Mercedes-Benz-wallbox Home giver mulighed for sikker og nem opladning af elbiler iht. standard IEC 61851-1, mode 3 og er samtidig konstrueret til en så hurtig opladning som mulig.



Vi lægger maksimal vægt på, at alle vores produkter er sikre at bruge. Derfor har din wallbox en intern fejlstrømsafbryder af type A og en integreret DC-fejlstrømsdetektering, der i forbindelse med beskyttelsesanordningerne i husets sikringsskab og din bils beskyttelsesanordninger sørger for en effektiv beskyttelse mod kortslutning, elektrisk stød og andre risici.

Til dagligt er wallboxen særdeles nem at betjene: De aktuelle driftstilstande er til enhver tid nemme at aflæse ved hjælp af en flerfarvet LED-indikator på forsiden af wallboxen. Hvis der skulle opstå en funktionsfejl, kan du aflæse årsagen ved hjælp af en specifik fejlkode på den flerfarvede LED-indikator, uden at skulle åbne wallboxens hus. Efter en fagmand har taget Mercedes-Benz-wallboxen Home i brug, er den til enhver tid klar til opladning, som evt. skal frigives særskilt med den integrerede nøglekontakt.

Et fælles træk for alle wallboxe er det kompakte hus, der effektivt beskytter den interne elektronik mod eksterne miljøpåvirkninger og uautoriseret adgang. Principielt skal alle varianter af wallboxen installeres og tages i brug af en kvalificeret elektriker. Kontakt din lokale Mercedes-Benz-forhandler, hvis du har spørgsmål.

Udpakning og pakkens indhold

Din Mercedes-Benz-wallbox Home leveres i en ekstrem modstandsdygtig papæske med forskellige tilbehørsdele, der er nødvendige for at wallboxen kan fungere korrekt. Kontroller derfor direkte efter udpakningen, at følgende dele er leveret:

| Komponenter | Mængde | Beskrivelse |
|---|--------|--|
|  Wallbox | 1 | Ladestation, der består af et bagpanel med integreret elektronikenhed, indvendig elektroniskærming og husets panel |
|  Kort vejledning | 1 | Kort vejledning inklusiv sikkerhedsanvisninger i trykt format |
|  Monteringssæt | 1 | Skruesæt til vægmontering, der består af 1 x 4 spånpladeskruer og passende dyvler, nøgler til nøglekontakten (2 stk.), panelnøgler til aflåsning af huset panel (2 stk.), boreskabelon |

Kontakt omgående din lokale Mercedes-Benz-forhandler, hvis du konstaterer, at en eller flere af ovennævnte dele mangler efter udpakningen.

BEMÆRK!

Papæskan, som Mercedes-Benz-wallboxen Home leveres i, beskytter optimalt mod eksterne påvirkninger under transport og opbevaring. Opbevar papæskan, hvis muligt, og brug den, hvis Mercedes-Benz-wallboxen Home skal sendes til producenten på grund af en funktionsfejl og lign., eller til anden transport.

Identifikation af produktvarianter

Mercedes-Benz-wallboxen fås i flere varianter, der er optimeret mekanisk og elektrisk til forskellige anvendelsesprofiler. For at identificere wallboxen, findes der en produktetiket på undersiden med Mercedes-Benz-artikelnnummeret for din wallbox-variant. Kontroller ved hjælp af etiketten, at den installerede model er beskrevet i den foreliggende vejledning.

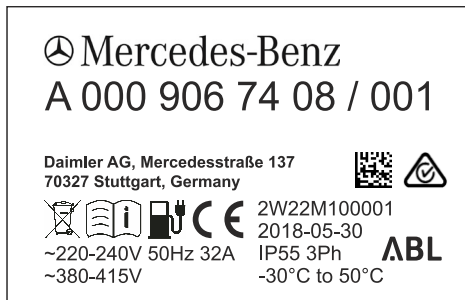

Til identifikation er især modelbetegnelsen (A 000 906 XX XX) og de værdier for lysnettilslutning (spænding, netfrekvens, strømstyrke), der er angivet nedenunder, relevante.

I denne vejledning beskrives følgende wallboxe:

| Model | Lysnettilslutning | Variant |
|-------------|---------------------------------------|--|
| A0009067408 | 230 / 400 V 50 Hz 1 eller 3 x 32 A | Fast forbundet ladekabel iht. IEC 62196-2 type 2, ca. 6 m, ladeeffekt 22 kW |
| A0009067508 | 230 V 50 Hz 1 x 32 A | Fast forbundet ladekabel iht. IEC 62196-2 type 2, ca. 6 m, ladeeffekt 7,2 kW |

FORSIGTIG!

Informationer og tekniske specifikationer i denne vejledning relaterer udelukkende til de varianter, der er nævnt i denne vejledning, og må ikke overføres til andre wallbox-modeller: Disse varianter leveres i givet fald med specifikke vejledninger.

Opladning

Den mekaniske og elektrotekniske installation af de varianter af Mercedes-Benz-wallboxen Home, der er beskrevet i denne vejledning, skal udføres af kvalificerede fagfolk: Især skal forberedelsen af husets sikringskab og den elektriske tilslutning til husets sikringskab udføres af en kvalificeret elektriker og derefter godkendes med ibrugtagningen. Kontakt et elinstallationsfirma eller din lokale Mercedes-Benz-forhandler, der gerne hjælper dig, hvis du har spørgsmål til installation og brug af din wallbox.

Selve installationen er beskrevet i en særskilt installationsvejledning. Denne vejledning indeholder vigtige oplysninger om den mekaniske og elektriske installation og om den efterfølgende ibrugtagning og godkendelse af wallboxens funktion. Du bør, hvis muligt, deltage, når en autoriseret elektriker tager wallboxen i brug første gang, for at sikre, at du fremover uden problemer kan oplade elbilen med din Mercedes-Benz-wallbox Home.

Wallboxens aktuelle driftstilstand vises med en flerfarvet LED-indikator nederst på husets panel. Såfremt der ikke opstår en funktionsfejl, kan LEDen under opladningen...

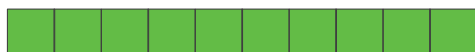

...lyse konstant grønt eller gult



...pulsere cyklisk grønt eller blå



Du finder yderligere oplysninger om visning af driftstilstandene på de næste sider. Du finder oplysninger om visningen af fejltilstande i kapitlet „Fejlafhjælpning“ på side 8.

Opladning med Mercedes-Benz-wallboxen Home

Wallboxen er konstrueret til en så hurtig opladning af din Mercedes-Benz-bil som mulig iht. IEC 61851-1 mode 3. Den effektive opladningstid afhænger af den bil, der skal oplades og dens opladningstilstand.

Mercedes-Benz-wallboxen Home fås i to varianter med et fast forbundet type 2-ladekabel, dog med forskellig ladeeffekt. Ladestikket sættes, når det ikke er i brug, fast i ladestiksholderen på højre side af wallboxen og fjernes kun til opladningen.

FORSIGTIG!

Mercedes-Benz-wallboxen Home må kun bruges, når husets panel er låst: Kontroller før opladningen, at husets panel er monteret og låst med den medfølgende panelnøgle.

Sådan oplader du din Mercedes-Benz-bil med wallboxen:

1. Parker din bil således, at du nemt kan nå bilens stikdåse med ladekablets ladestik: Ladekablet må ikke strammes under opladningen!
2. Åbn bilens stikdåse, som beskrevet i betjeningsvejledningen til bilen.
3. Kontroller LED-indikatoren på forsiden af wallboxen: Når wallboxen er klar til brug, pulserer LEDen blå nederst på husets panel.
Bilen kan nu tilsluttes.
4. Træk ladestikket ud af ladestiksholderen og sæt det helt ind i bilens stikdåse: Kommunikationen med bilen kontrolleres og wallboxen venter på brugerens frigivelse. LEDen lyser i denne tilstand gult.



5. Hvis nøglekontakten på højre side af huset er i vandret position, skal du dreje den, så den er i lodret position, for at starte opladningen. Så længe nøglekontakten er i lodret position, kan du til enhver tid gennemføre yderligere opladninger, uden først at frigive dem.



Nøglekontakt i vandret position:
Næste opladning er spærret.



Nøglekontakt i lodret position:
Opladningen er frigivet

i BEMÆRK!

Frigivelsen af opladningen er kun nødvendig til at starte opladningen: Derefter kan nøglekontakten drejes til vandret position igen, uden at opladningen afbrydes. Når forbindelsen til bilen er afbrudt, er wallboxen spærret for en ny opladning.

6. Når opladningen er frigivet med nøglekontakten, venter wallboxen på, at bilen starter opladningen. LEDen lyser i denne tilstand grønt.



7. Hvis bilen anmoder om at starte opladningen og den er blevet startet af wallboxen, pulserer LEDen grønt under opladningen. Opladningen kan efter behov afbrydes manuelt på bilen (se betjeningsvejledningen til den bil, der skal oplades).



8. Når opladningen stoppes midlertidigt (pause) eller er afsluttet, lyser LEDen konstant grønt igen.



9. Træk ladestikket ud af bilens stikdåse, når opladningen er afsluttet, og sæt det fast i ladestikholderen på højre side af wallboxen. LEDen pulserer blåt igen og viser dermed, at wallboxen er klar til næste opladning.



i BEMÆRK!

Opladningen afsluttes kun af bilen eller af brugeren, undtagen ved fejlfunktioner. Den lysende grønne LED viser på grundlag af kommunikationen med bilen, at opladningen stoppes midlertidigt eller er afsluttet. Det er kun muligt at skelne mellem disse to tilstande ved hjælp af indikatorerne i bilen. Kontakt den lokale tekniske service hos Mercedes-Benz, hvis bilen stadig ikke er helt opladet efter en tilstrækkelig lang opladning.

FORSIGTIG!

Hvis wallboxen fortsat viser fejlmeldinger, når bilen oplades, bedes du under alle omstændigheder kontakte den lokale tekniske service hos Mercedes-Benz. Bilen skal eventuelt repareres, eller wallboxen skal udskiftes, før bilen kan oplades med wallboxen igen.

Driftsforstyrrelser og løsninger

For at Mercedes-Benz-wallboxen Home er sikker i drift, skal den være sikret med en forkoblet effektafbrøder i husets sikringskab og den interne fejlstrømsafbryder, når den er i brug. For at gøre noget ved opståede fejl og tage wallboxen i brug igen, skal du først finde ud af, hvilken type driftsforstyrrelse, der er opstået. Følgende fejl kan opstå:

| Fejl | Mulig årsag | Løsningsforslag |
|-----------------------------|---|---|
| LEDen fungerer ikke. | Wallboxen forsynes ikke med spænding. | Strømforsyningen er afbrudt: Kontroller den forkoblede effektafbrøder i huset sikringskab og den interne fejlstrømsafbryder (se afsnittet „Vedligeholdelse“ på side 14) og slå dem evt. til igen. Kontakt den lokale tekniske service hos Mercedes-Benz, hvis fejlen gentages, eller opstår konstant. |
| | Der er en intern fejl i wallboxen. | Wallboxen skal udskiftes. Kontakt i dette tilfælde den lokale tekniske service hos Mercedes-Benz. |
| Elbilen blev ikke genkendt. | Ladestikket er ikke sat rigtigt i bilen. | Fjern ladestikket fra bilen og sæt det i igen: Hvis fejlen fortsat forekommer, bedes du kontakte den lokale tekniske service hos Mercedes-Benz. |
| LEDen viser en fejlmelding. | Mercedes-Benz-wallboxen Home registrerer en fejl. | Start wallboxen ved at fra- og tilkoble strømforsyningen igen med den forkoblede effektafbrøder i husets sikringskab: Hvis fejlen gentages eller opstår konstant, må wallboxen ikke bruges (se nedenfor). Kontakt den lokale tekniske service hos Mercedes-Benz. |

BEMÆRK!

Hvis den elektriske tilførselsledning til wallboxen er defekt, bedes du kontakte det elinstallationsfirma, der har installeret wallboxen.

Udtagning af drift og ny ibrugtagning af produktet

Du kan efter behov tage din Mercedes-Benz-wallbox Home ud af drift. Sådan gør du:

1. Slå den forkoblede effektafbrøder i husets sikringskab fra (forbindelsen til lysnettet afbrydes).
2. Lås wallboxhusets panel op **①** med panelnøglen og fjern det.
3. Åbn beskyttelsesdækslet til elektronikafskærmningen **②** og anbring fejlstrømsafbryderens vippekontakt **③** i position **0**.
4. Luk beskyttelsesdækslet til elektronikafskærmningen **②** og monter og lås wallboxhusets panel **①**. Nu kan du ikke længere oplade med Mercedes-Benz-wallboxen Home.



Sådan tager du wallboxen i brug igen på et senere tidspunkt:

1. Fjern wallboxhusets panel **①**.
2. Åbn beskyttelsesdækslet til elektronikafskærmningen **②** og anbring fejlstrømsafbryderens vippekontakt **③** i position **I** (wallboxens forbindelse til lysnettet oprettes).
3. Luk beskyttelsesdækslet til elektronikafskærmningen **②** og monter og lås wallboxhusets panel **①**.
4. Slå den forkoblede effektafbrøder i husets sikringskab til.

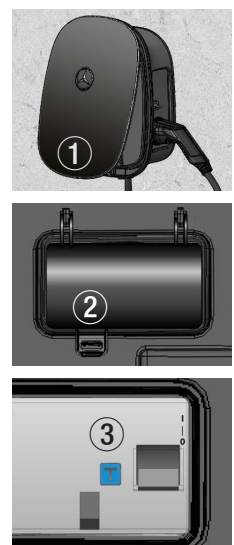
Initialiseringen begynder, når wallboxen er forbundet med lysnettet igen: Under opstarten kontrolleres den interne elektronik for at sikre en korrekt funktionalitet.



Denne procedure dokumenteres på følgende måde ved hjælp af LED-indikatoren på forsiden af Mercedes-Benz-wallboxen Home.

| LED-visning | Beskrivelse |
|---|--------------------------------|
|  | LEDen blinker hvidt én gang... |
|  | ...og pulserer derefter blå. |

Bilen kan nu tilsluttes til opladning.

Ofte stillede spørgsmål

Nedenfor finder du nogle ofte stillede spørgsmål om installationen og brugen af din Mercedes-Benz-wallbox Home. Læs dette afsnit først, før du kontakter den lokale tekniske service: Måske finder du allerede svaret på dit spørgsmål her.

Må jeg selv montere Mercedes-Benz-wallboxen Home?

- Nej, den elektriske installation af Mercedes-Benz-wallboxen Home skal altid udføres af en kvalificeret elektriker. Kun på denne måde er wallboxen sikker i drift elektrisk.
- Hvis du selv monterer Mercedes-Benz-wallboxen Home kan dette medføre, at garantibestemmelserne overtrædes og at garantien på wallboxen bortfalder.

Hvordan skal Mercedes-Benz-wallboxen Home sikres elektrisk?

- Mercedes-Benz-wallboxen Home skal være sikret ved alle poler i husets sikringsskab. Overhold altid alle lokale forskrifter om brug af elektriske apparater.

Kan Mercedes-Benz-wallboxen Home A0009067408 også bruges enfaset?

- Ja, principielt kan alle Mercedes-Benz-wallbox Home-modeller bruges enfaset.

Mercedes-Benz-wallboxen Home fungerer ikke (ingen LED-visning). Hvordan finder jeg fejlen?

- Hvis der ikke er tilsluttet en bil til wallboxen, skal wallboxens flerfarvede LED pulsere blå. Hvis dette ikke er tilfældet, bedes du kontrollere følgende:
 1. den forkoblede effektafbryder i husets sikringsskab
 2. den interne fejlstrømsafbryderHvis disse beskyttelsesforanstaltninger ikke er defekte, bedes du kontakte den lokale tekniske service hos Mercedes-Benz.

Mercedes-Benz-wallboxen Home's ladeeffekt er dårligere end forventet. Hvad skyldes det?

- Kontroller først, om der er indstillet en begrænsning af ladeeffekten i bilen (se betjeningsvejledningen til den bil, der skal oplades).
- Ved nogle fejl sørger Mercedes-Benz-wallboxen Home's interne beskyttelseskredsløb for, at strømstyrken begrænses: I dette tilfælde pulserer den flerfarvede LED grønt og blinker rødt én gang. Opladning er dog fortsat mulig. Hvis de interne beskyttelsesforanstaltninger gentages eller aktiveres konstant, må wallboxen ikke bruges (se side 9). Kontakt den lokale tekniske service hos Mercedes-Benz.
- Lad en kvalificeret elektriker kontrollere indstillingen af den maksimale ladestrøm i wallboxen og evt. tilpasse den (se afsnittet „Setup- og test-tilstand“ i den udførlige installationsvejledning til Mercedes-Benz-wallboxen Home).

Hvor kan jeg bestille reservedele til wallboxen?

- Hvis du har brug for reservedele til din wallbox, bedes du kontakte den lokale tekniske service hos Mercedes-Benz.

Jeg har mistet panelnøglen til at åbne husets panel, eller nøglen til at frigive opladningen med. Kan jeg bestille en ny nøgle?

- Der medfølger to panelnøgler til Mercedes-Benz-wallboxen Home til oplåsning af husets panel. Derudover medfølger der to nøgler til nøglekontakten på siden, som anvendes til at frigive opladningen: Hvis du har mistet begge nøgler til nøglekontakten og nøglekontakten på højre side af huset er i vandret position, er wallboxen spærret for opladning og opladning er ikke længere mulig. Hvis du mister panelnøglen til husets panel (bestillingsnummer: E290400) eller nøglen til nøglekontakten (bestillingsnummer: E390401) kan du bestille en ny ved at kontakte:

› **eMobility Support**

- › Telefon +49 (0)9123/188-600
- › E-mail emobility.support@abl.de

- For at bestille en ny nøgle til nøglekontakten, skal du bruge din wallbox' serienummer. Du finder serienummeret på mærkepladen på undersiden af huset.

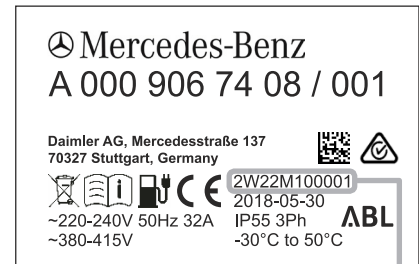

Wallboxens serienummer

Tillæg

Tekniske data

| Variant | A0009067408 | A0009067508 |
|--|---|---|
| Forskrifter | iht. IEC 61851-1 / 61439-7 | |
| Lysnettilslutning | til tilførselsledning op til maks. 5 x 16 mm ² | til tilførselsledning op til maks. 3 x 16 mm ² |
| Mærkespænding | 230 / 400 V | 230 V |
| Mærkestrøm | 32 A, 1- eller 3-faset | 32 A, 1-faset |
| Mærkefrekvens | 50 Hz | |
| Ladeeffekt maks. | 22 kW | 7.2 kW |
| Ladeindgang | Fast forbundet ladekabel med ladestik iht. IEC 62196-2 type 2, ca. 6 m | |
| Sikkerhedsafbrydere | RCCB, type A, 30 mA og elektronisk DC-fejlstrømsdetektering DC-RCM, $I_{\Delta n d.c.} \geq 6$ mA | |
| Styring / parametrisering | internt RS485-interface (interface til den eksterne ladestyring, ingen adgang for brugeren/installatøren) | |
| Forkoblet sikring | MCB, C-karakteristik, mærkestrøm alt efter forsyning og indstilling af wallboxen, dog maks. 32 A | |
| Fabriksindstilling for maksimal ladestrøm | 16 A | 32 A |
| Jordforbindelse | TN-S | |
| Omgivelsestemperatur i drift | -30 til 50°C | |
| Opbevaringstemperatur | -30 til 85°C | |
| Relativ luftfugtighed | 5 til 95% (ikke-kondenserende) | |
| Beskyttelsesklasse | I | |
| Overspændingskategori | III | |
| Tilsmudsningsgrad | 3 | |
| Nominal isolationsspænding (U) | 4 kV | |
| Nominal stødspænding (U _{imp}) | 4 kV | |
| Nominal dynamisk stødstrøm (I _{pk}) | 6 kA | |
| Nominal dynamisk korttidsstrøm (I _{cw}) | 5 kA | |
| Betinget nominal kortslutningsstrøm (I _{cc}) | 6/10 kA (udløsningskarakteristik C) | |
| Nominal belastningsfaktor (RDF) | 1.0 | |
| Husets beskyttelsestype | IP 55 | |
| Slagstyrke | IK08 | |
| Dimensioner (hus) | 438 x 328 x 170 mm (H x B x D) | |
| Maks. opsætningshøjde | ≤ 2.000 m højde over DNN (over NN) | |
| Vægt pr. enhed (netto) | ca. 8,5 kg | |
| Vægt pr. enhed (brutto) | ca. 10 kg | |

Måltegninger og dimensioner

Mercedes-Benz-wallboxen Home leveres komplet monteret og kontrolleret. Alle husets dimensioner er angivet i de følgende måltegninger.

Wallbox med integreret ladekabel (afbildning: A0009067408 og A0009067508)

Set forfra og fra siden (alle angivelser i mm)

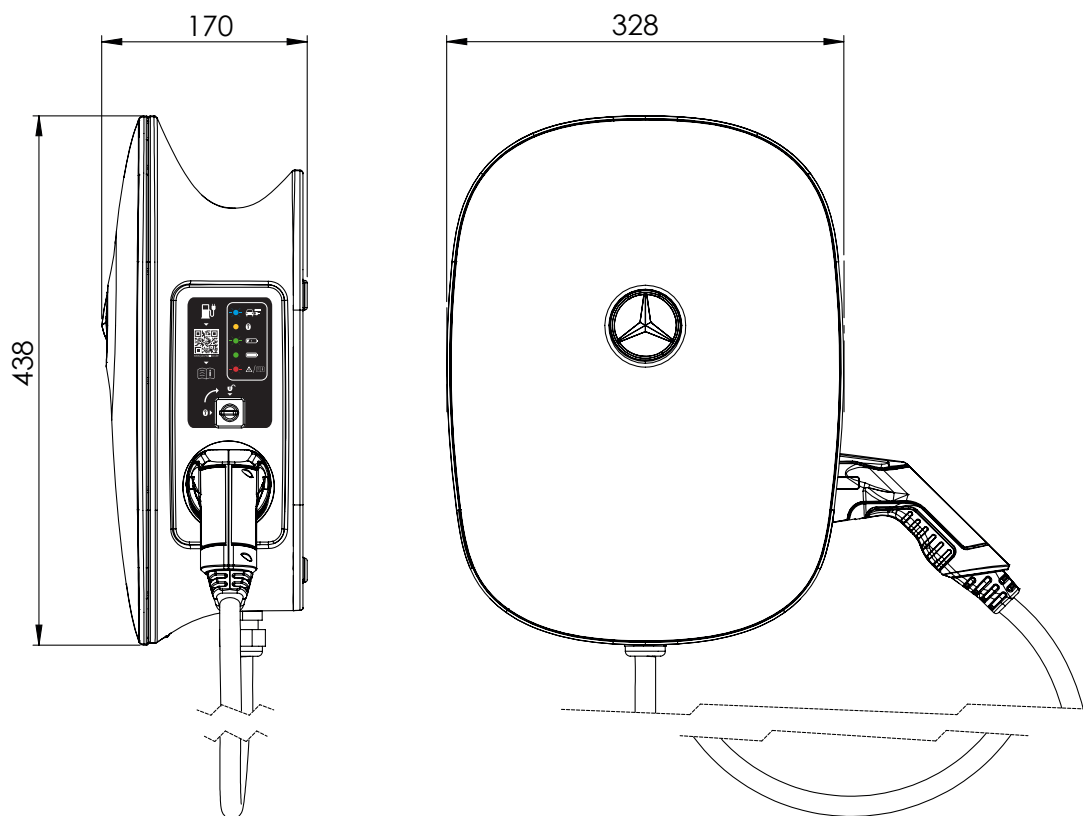

Standarder & direktiver

Mercedes-Benz-wallboxen Home opfylder følgende standarder og beskyttelsesklasser:

Generelle direktiver og love

| Direktiv | Forklaring |
|------------|--|
| 2014/35/EU | Lavspændingsdirektivet |
| 2014/30/EU | EMC-direktivet |
| 2011/65/EU | RoHS 2-direktivet |
| 2012/19/EU | WEEE-direktivet |
| ElektroG | Den tyske lovgivning om elektriske og elektroniske apparater (Elektro- und Elektronikgerätegesetz) |

Standarder for apparatsikkerhed

| Standard | Forklaring |
|------------------------------|---|
| IEC 61851-1: 2017 Ed. 3.0 | Opladningssystemer via ledningsforbindelse til elbiler – Del 1: Generelle krav |
| IEC/TS 61439-7:2014 | Del 7: Kombinationer af omkoblingsanordninger til bestemte anvendelser, som marinaer, campingpladser, markedspladser, ladestationer til elbiler |
| IEC 61000-6-2:2016 | Elektromagnetisk kompatibilitet (EMC) – Del 6-2: Generiske standarder – Støjimmunitet for industriområder |
| IEC 61000-6-3:2006+AMD1:2010 | Elektromagnetisk kompatibilitet (EMC) – Del 6-3: Generiske standarder – Emissionsstandard for bolig, erhverv og letindustriområder |
| IEC 61000-6-7:2014 | Elektromagnetisk kompatibilitet (EMC) – Del 6-7: Generiske standarder – Immunitetskrav til udstyr og faciliteter, der er beregnet til gennemførelse af funktioner i sikkerhedsrelaterede systemer (funktionel sikkerhed) på industrielle steder |
| IEC 61851-21-2: 2018 Ed. 1.0 | Opladningssystemer via ledningsforbindelse til elbiler – Del 21-2: EMC-krav til eksterne ladesystemer til elbiler |

Beskyttelsesklasser & beskyttelsestyper

| Beskyttelsesklasse / beskyttelsestype | Forklaring |
|---|---|
|  | Apparatet er i overensstemmelse med beskyttelsesklasse 1. |
| IP 55 | Apparatets beskyttelsesgrad: fuldstændig beskyttelse mod berøring, beskyttelse mod støv i skadelige mængder og mod lette vandstråler fra vilkårlige vinkler (DIN EN 60529: 2014-09) |

CE-mærkning og overensstemmelseserklæring



Mercedes-Benz-wallboxen Home er forsynet med CE-mærket. Den tilhørende overensstemmelseserklæring kan downloades i elektronisk format på www.yourwallbox.de/downloads/documents/Declaration_of_Conformity_Home_Advanced.pdf.

Vedligeholdelse

Din Mercedes-Benz-wallbox Home er stort set vedligeholdelsesfri efter installationen. Fordi wallboxen forarbejder høje elektriske spændinger internt, anbefales det med regelmæssige mellemrum (f.eks. halvårligt) at kontrollere huset visuelt og at kontrollere de eksternt tilgængelige komponenter og tilbehørsdele.

FARE!

Fjern under ingen omstændigheder den interne elektronikafskærmning i Mercedes-Benz-wallboxen Home: Det er ikke nødvendigt at rengøre eller vedligeholde komponenterne bagved og må under ingen omstændigheder ikke udføres af brugeren.

- Kontroller husets overflader og ladekabelholderen visuelt for mangler.
- Kontroller ladekablet visuelt og kontroller, at kablet og ladestikket ikke har synlige skader eller deformationer.

Hvis du konstaterer mangler under de ovennævnte kontroller, bedes du kontakte den lokale tekniske service hos Mercedes-Benz. Sørg for, at alle mangler reparerer, før du fortsætter med at bruge wallboxen. Tag wallboxen ud af drift, indtil manglerne er repareret, som beskrevet i afsnittet „Udtagning af drift og ny ibrugtagning af produktet“ på side 9.

- Mercedes-Benz-wallboxen Home ingen decideret tænd-/sluk-kontakt: Hvis du ønsker at tage wallboxen ud af drift, skal du altid anbringe den forkoblede effektafbruger i husets sikringskab og den interne fejlstrømsafbryder i position **0** (Off/Fra).

Den interne fejlstrømsafbryders funktion skal kontrolleres halvårligt for at sikre, at den fungerer korrekt, når wallboxen er i brug. Sådan kontrollerer du fejlstrømsafbryderen:

1. Fjern wallboxhusets panel **①** med den medfølgende panelnøgle.
2. Åbn beskyttelsesdækslet **②**.
3. Find tasten med bogstavet **T** eller teksten **Test** på den interne fejlstrømsafbryder **③**.
4. Tryk på tasten: Fejlstrømsafbryderen skal nu slå fra og anbringe vippekontakten i en midterstilling (forbindelsen til lysnettet er afbrudt).
5. Anbring nu fejlstrømsafbryderens vippekontakt **③** i position **0** og derefter i position **I** igen.
6. Luk beskyttelsesdækslet **②**, sæt husets panel **①** på og lås det med panelnøglen.

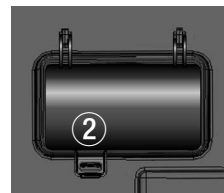

FARE!

Hvis fejlstrømsafbryderen ikke slår fra under testen (vippekontakt i midterstilling), så må du under ingen omstændigheder fortsætte med at bruge wallboxen! Tag wallboxen ud af drift ved at slå den forkoblede effektafbruger i husets sikringskab og den interne fejlstrømsafbryder fra (hhv. position **0**), og kontakt teknisk service hos Mercedes-Benz.

Rengøring og vedligeholdelse

- Overfladen på Mercedes-Benz-wallboxen Home kan rengøres med en tør klud.
- Til kraftigere snavs anvendes en hårdt opvredet klud fugtet med mildt sæbevand.
- Brug ikke aggressive, kemiske rengøringsmidler, glasrens, voks eller opløsningsmidler (som rensebenzin eller fortynder), fordi de kan forringe overfladerne og indikatorerne på apparatet.
- Brug ikke slibende rengøringsmidler eller svampe, fordi de kan ridse husets panel.

FARE!

Mercedes-Benz-wallboxen Home må under ingen omstændigheder rengøres med en højtryksrenser eller et lignende apparat, hvor væske eller damp på grund af det høje tryk kan trænge ind i husets åbninger.

Varemærker

Alle mærker og varemærker, der er nævnt i vejledningen, og som evt. er beskyttet af tredjemand, er uden begrænsning omfattet af bestemmelserne i den gældende varemærkelov og den pågældende registrerede ejers ejendomsrettigheder.

Alle varemærker, handelsnavne eller firmanavne, der er angivet her, er, eller kan være varemærker eller registrerede varemærker, der tilhører de pågældende ejere. Med forbehold for alle rettigheder, der ikke udtrykkeligt gives her.

Hvis en eksplicit identifikation af de varemærker, der anvendes i denne vejledning, mangler, kan det ikke konkluderes, at et navn ikke er omfattet af tredjemands rettigheder.

Ophavsret & copyright

Copyright © 2019

Version 1.1, MB-UM_Home-2019-06-07

Alle rettigheder forbeholdes.

Alle oplysninger i denne vejledning kan ændres uden varsel og forpligter ikke producenten.

Alle illustrationer i denne vejledning kan afvige fra det leverede produkt og forpligter ikke producenten.

Producenten påtager sig ikke ansvaret for tab og/eller skader, der skyldes oplysningerne, eller eventuelle fejlagtige oplysninger, i denne vejledning.

Denne vejledning må hverken helt eller delvist reproduceres, lagres i et elektronisk medium, eller i en anden form overføres elektronisk, elektrisk, mekanisk, optisk, kemisk, ved hjælp af fotokopi eller lydoptagelse, uden producentens udtrykkelige, skriftlige tilladelse.

Anvisninger for bortskaffelse

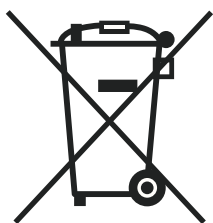

For at bevare og beskytte miljøet, forhindre miljøforurening og for at forbedre genbrug af råstoffer (recycling), har Europa-Kommissionen vedtaget et direktiv (WEEE-direktivet 2012/19/EF og EAG-VO), ifølge hvilket producenten tager elektriske og elektroniske apparater tilbage for at bortskaffe dem på kontrollerede lossepladser eller til genbrug.

Apparater, der er mærket med dette symbol, må inden for EU derfor ikke bortskaffes sammen med usorteret husholdningsaffald: Kontakt dine lokale myndigheder for oplysninger om korrekt bortskaffelse.

Materialerne kan genbruges i overensstemmelse med deres mærkning. Ved at aflevere udstyret til genbrug, materialegenvinding og andre former for genvinding af udtjente apparater, yder du et vigtigt bidrag til beskyttelse af vores miljø.

Efter publiceringen af denne betjeningsvejledning kan producenten have foretaget mindre tekniske ændringer på produktet. Dette kan måske også medføre en lille ændring i det udvendige udseende. Eventuelle farveforskelle er en følge af trykprocessen.



Mercedes-Benz

Daimler AG, Mercedesstr. 137, 70327 Stuttgart, Tyskland